

# Karte

für das Erlaubnisfeld Birkholz-Beeskow  
zur Aufsuchung von Sole  
Land Brandenburg  
Landkreis Oder-Spree

Stadt Beeskow, Stadt Friedland, Stadt Storkow (Mark), Amt Schlaubetal mit den Gemeinden Grunow-Dammendorf, Mixdorf, Ragow-Merz, Schlaubetal, Siehdichum und der amtszugehörigen Stadt Müllrose, Amt Schamutzeisee mit den Gemeinden Bad Saarow, Diensdorf-Radlow, Reichenwalde, Wendisch Rietz, Gemeinde Tauche, Gemeinde Rietz-Neuendorf

## Koordinaten der Feldeseckpunkte

lfd. Nr.	Rechtswert	Hochwert	lfd. Nr.	Rechtswert	Hochwert
1	54 28000,000	57 90000,000	7	54 64154,015	57 75000,000
2	54 34436,659	57 91755,452	8	54 41447,438	57 75000,000
3	54 36600,000	57 91000,000	9	54 33069,570	57 78994,390
4	54 41643,946	57 93721,076	10	54 29300,000	57 87900,000
5	54 46861,910	57 95144,157	11	54 28560,000	57 87900,000
6	54 64154,015	57 89019,874			

Flächeninhalt des Feldes: 556.006.100 m<sup>2</sup>

(unter Berücksichtigung der Projektionsverzerrung: abgerundet auf volle hundert m<sup>2</sup>)

Maßstab: 1 : 200.000

  
(Mark Scheider)  
  
Hoffmann

Angefertigt Cottbus, den 17.02.2009 durch

für Vattenfall Europe Mining AG

Zur Erteilung der Erlaubnis

vom ..... AZ ..... gehörend.

Cottbus, den

((Siegel))

Landesamt für Bergbau, Geologie und Rohstoffe  
Im Auftrag:

Bezugssysteme RD 83 (Garß - Krüger / Bessel)  
Lage: ETRS 89  
Kartengrundlage Top. Karte 1 : 200.000 / Blatt-Nr.: CC-3942, CC-3950, CC 4742, CC4750  
Genehmigungsvermerk  
Geobasisinformationen © Bundesamt für Kartographie und Geodäsie (www.bkg.bund.de) Nummer: 2360  
Registrier-Nr.: E-BMI-JC\_23/09

57 60.0

54 20.0

54 40.0

54 60.0

54 80.0

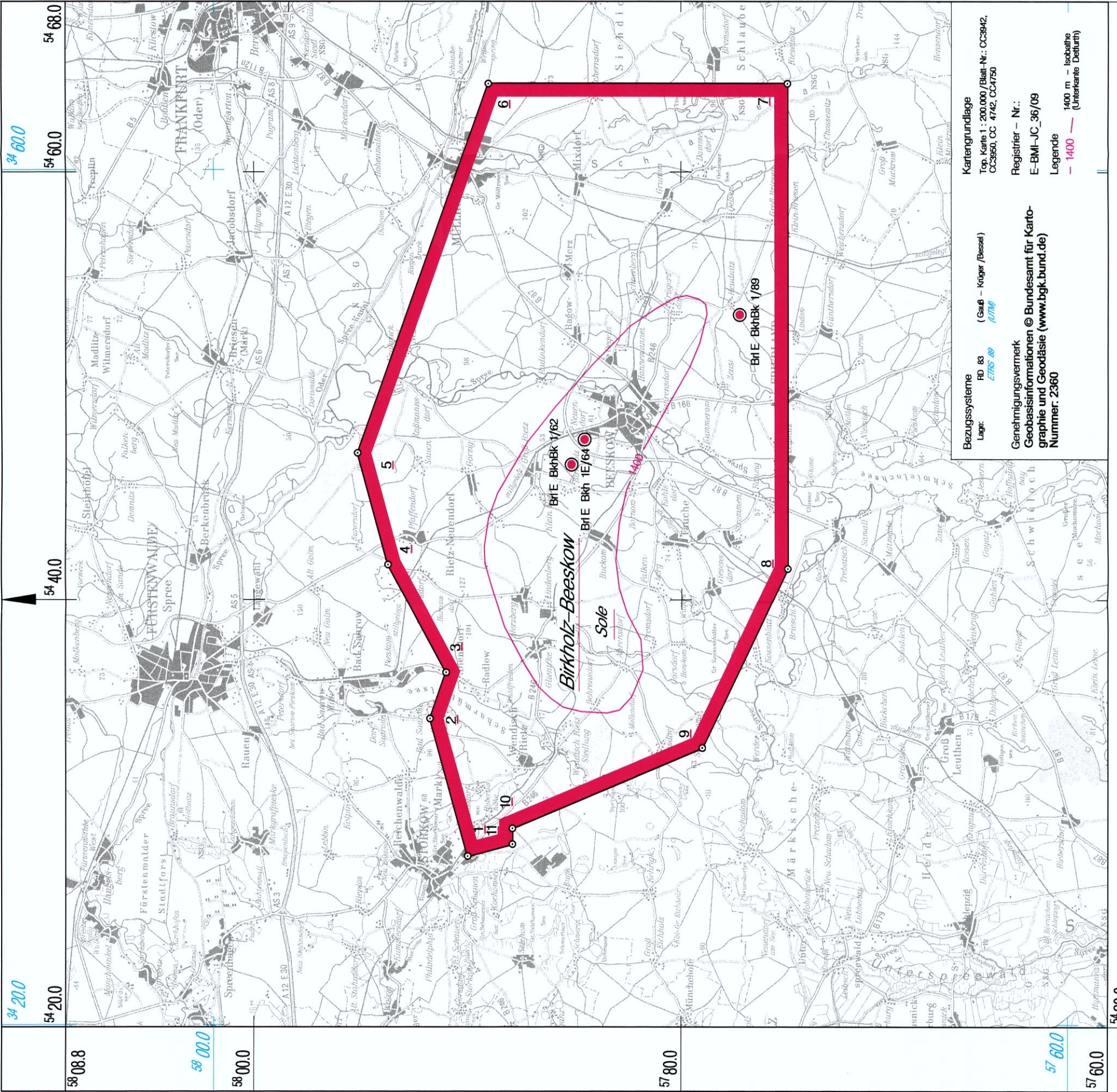

# Karte

für das Erlaubnisfeld Birkholz-Beeskow  
zur Aufsuchung von Sole  
Land Brandenburg  
Landkreis Oder-Spree

Stadt Beeskow, Stadt Friedland, Stadt Storkow (Mark), Amt Schlaubetal mit den Gemeinden Grunow-Dammendorf, Mixdorf, Ragow-Merz, Schlaubetal, Siehdichum und der amtszugehörigen Stadt Müllrose, Amt Scharnützelsee mit den Gemeinden Bad Saarow, Diensdorf-Radlow, Reichenwalde, Wendisch Rietz, Gemeinde Tauche, Gemeinde Rietz-Neuendorf

## Koordinaten der Feldeseckpunkte

lfd. Nr.	Rechtswert	Hochwert	lfd. Nr.	Rechtswert	Hochwert
1	54 28000,000	57 90000,000	7	54 64154,015	57 75000,000
2	54 34436,659	57 91755,452	8	54 41447,438	57 75000,000
3	54 36600,000	57 91000,000	9	54 33069,570	57 78994,390
4	54 41643,946	57 93721,076	10	54 29300,000	57 87900,000
5	54 46861,910	57 95144,157	11	54 28560,000	57 87900,000
6	54 64154,015	57 89019,874			

Flächeninhalt des Feldes: 556.006.100 m<sup>2</sup>

(unter Berücksichtigung der Projektionsverzerrung: abgerundet auf volle hundert m<sup>2</sup>)

Maßstab: 1 : 200.000



Angefertigt Cottbus, den 17.02.2009 durch

für Vattenfall Europe Mining AG

Zur Erteilung der Erlaubnis

vom ..... AZ ..... gehörend.

Cottbus, den .....

((Siegel))

Landesamt für Bergbau, Geologie und Rohstoffe  
Im Auftrag:

**Bezugssysteme**  
RD 83  
ETRS 89

**Gepl. - Krüger (Bessel)**  
GTM

**Kartengrundlage**  
Top. Karte 1 : 200.000 / Blatt-Nr.: CC-3942, CC-3950, CC 4742, CC4750

**Registrier - Nr.:**  
E-BMI-JC\_36/09

**Legende**  
1400 m - Isobathe  
(Unterkannte Detturth)

**Genehmigungsvermerk**  
Geobasisinformationen © Bundesamt für Kartographie und Geodäsie (www.bkg.bund.de)  
Nummer: 2360

54 20.0

57 60.0